

## LE FOCUS

OBSERVATOIRE NATIONAL POUR L'ENVIRONNEMENT ET LE DEVELOPPEMENT DURABLE

Quelle est la qualité des eaux dans lesquelles se baignent chaque été des millions de vacanciers ? Enjeu sanitaire autant qu'économique, le réseau de surveillance de l'Observatoire Nationale de l'Environnement et du Développement Durable se développe pour mieux contrôler leur qualité et renforcer l'information des citoyens-vacanciers.

### Bilan de surveillance des eaux de baignade des 14 wilayas côtières de l'Algérie

Les analyses réglementaires prévoient, par le **Décret exécutif n° 93-164 du 10 juillet 1993** définissant la qualité requise des eaux de baignade un minimum de quatre prélèvements par saison pour chaque site de baignade.

Ces prélèvements visent à évaluer la présence portent sur la recherche de **5 paramètres bactériologique**, définis selon les normes Algériennes en vigueur.

Ces paramètres sont :

- Coliformes Totaux
- Coliformes Fécaux
- Streptocoques Fécaux
- Salmonelles
- Vibrions Cholériques

	2008	2009	2010	2011	2012	2013	2014	2015
El Tarf	3	6	8	14	0	3	16	16
Annaba	5	10	18	14	10	11	15	21
Skikda	5	10	20	21	21	20	23	19
Jijel	0	8	0	0	0	3	6	12
Bejaia	4	7	2	0	0	3	6	12
Tizi Ouzou	4	7	8	7	8	7	8	8
Boumerdes	11	14	16	13	24	24	24	24
Alger	10	20	35	21	34	34	52	52
Tipasa	10	16	31	14	28	24	42	43
Chlef	5	8	0	8	26	26	26	26
Mostaganem	5	10	23	23	23	21	19	21
Oran	5	10	31	30	33	34	32	32
Ain Temouchent	6	9	9	19	14	15	19	18
Tlemcen	5	8	0	0	0	3	8	10

TOTAL	78	143	201	184	221	228	296	314
-------	----	-----	-----	-----	-----	-----	-----	-----

Et **6 paramètres physico-chimiques** qui sont :

- Huiles minérales.
- Phénols.
- Substances tensioactives.
- Transparence (turbidité).

- Oxygène dissous.
- PH.

Qui peuvent être présentes dans l'eau en cas de pollution ponctuelle.

## Evolution des plages surveillées par le réseau de l'ONEDD de l'année 2008 à 2015

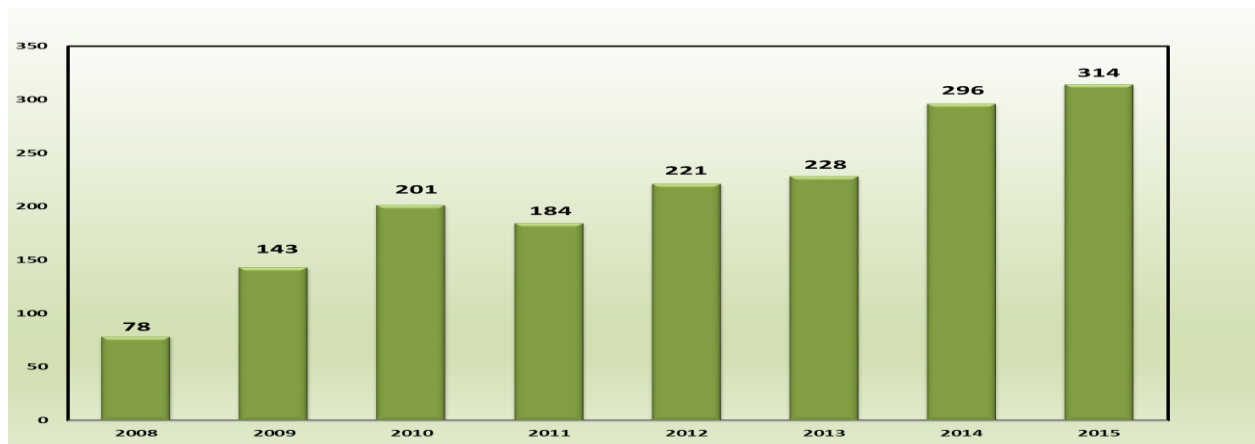

## Nombres des plages autorisées et interdites à la baignade par Wilaya de 2012 à 2015

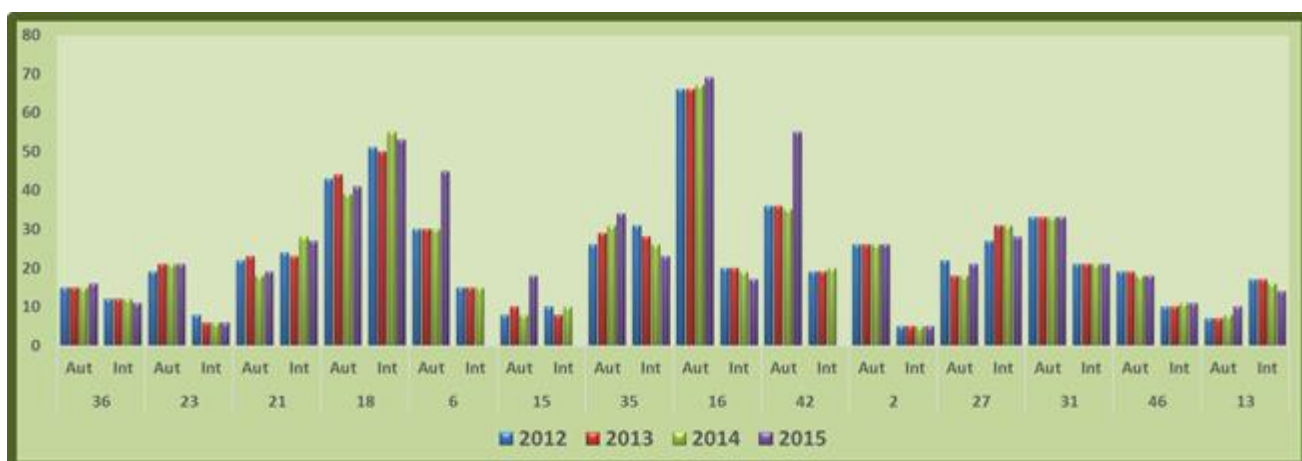

## Bilan des visites des unités industrielles à caractères polluantes

Une commission de suivi des unités industrielles à caractère polluantes a été installée suite aux instructions de Mr le Wali d'Alger lors du conseil exécutif du 26 mars 2014, dont sa principale mission est d'inciter et d'obliger les industries d'être dotés d'un système de traitement.



### Bilan de suivi des unités industrielles

Cas wilaya d'Alger

Wilaya	Nombre des unités visitées	Nombre unités non génératrice des rejets liquides	Nombre unités génératrice rejets liquides	Unités à l'arrêt (sièges sociaux, dépôts.....)	Nombre unités disposant un système de prétraitement	Nombre unités ne disposent pas un système de prétraitement	Nombre des mises en demeures	Nombre des entreprises engagées après avoir reçu mise en demeure	Nombre des entreprises réalisées système de prétraitement après mise en demeure
Alger	313	112	164	37	57	108	67	46	22

## Les unités industrielles conventionnées dans ce cadre avec l'ONEDD

### Cas wilaya d'Alger

Wilaya	Nombre Total	Nombre de Convention
ALGER	313	48

### Cas autres wilaya

Wilaya	Nombre Total	Nombre de Convention
TIPAZA	128	9
AIN DEFLA	30	8
BBA	300	15
CONSTANTINE	217	16
ORAN	324	14

